

1 PLANTA BAIXA - MASTROS
ESCALA 1/25

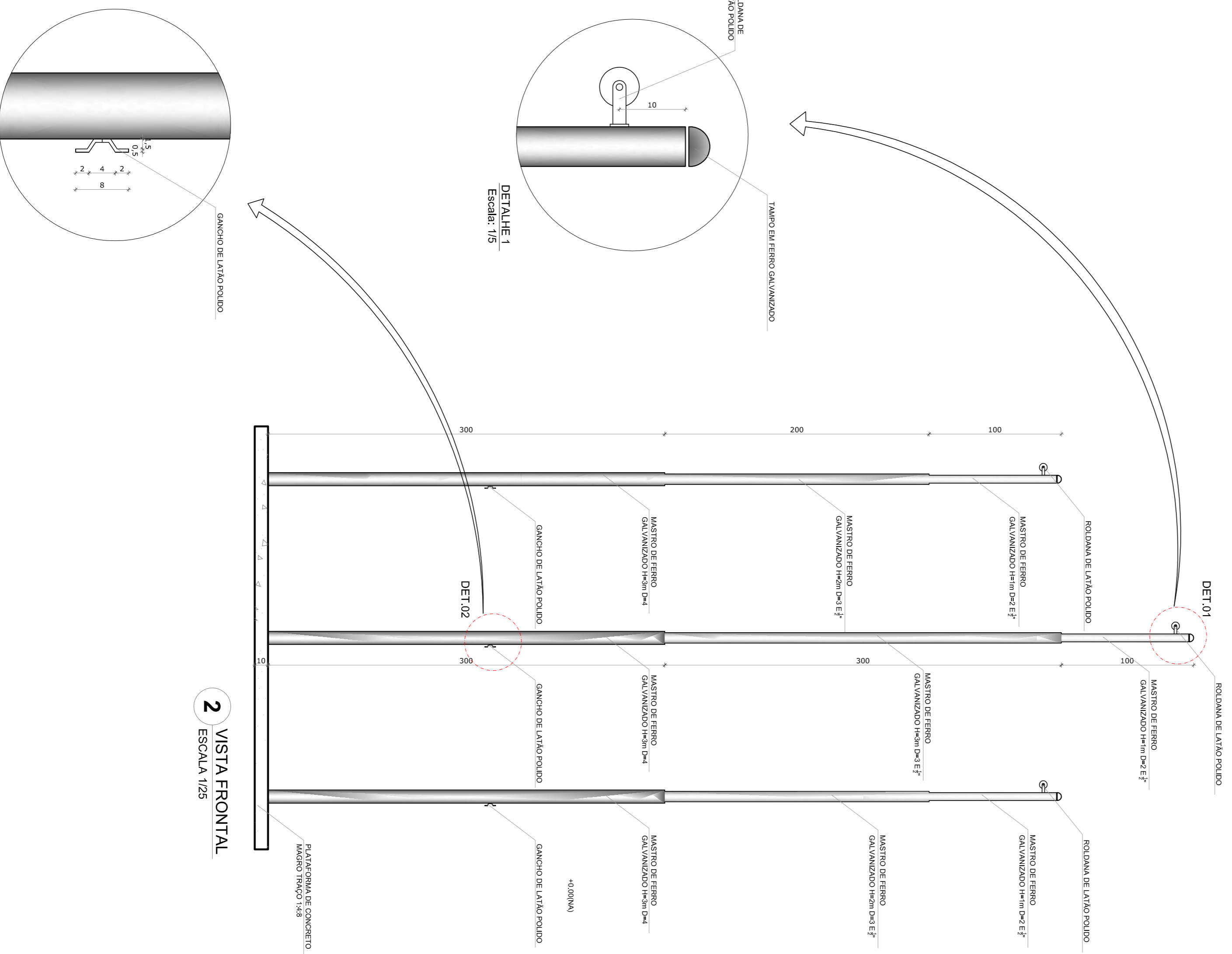

2 VISTA FRONTAL
ESCALA 1/25

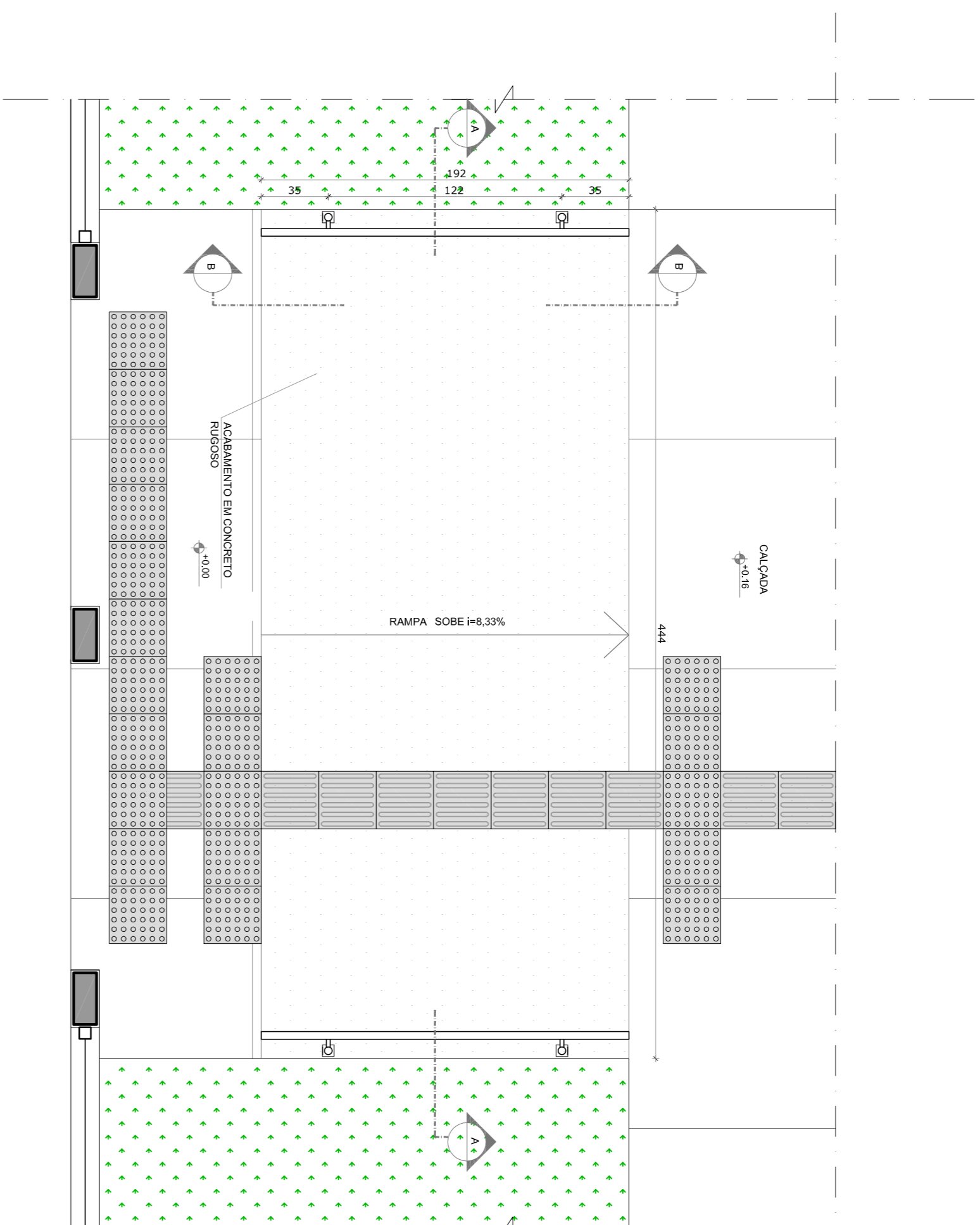

3 PLANTA BAIXA - RAMPA
ESCALA 1/25

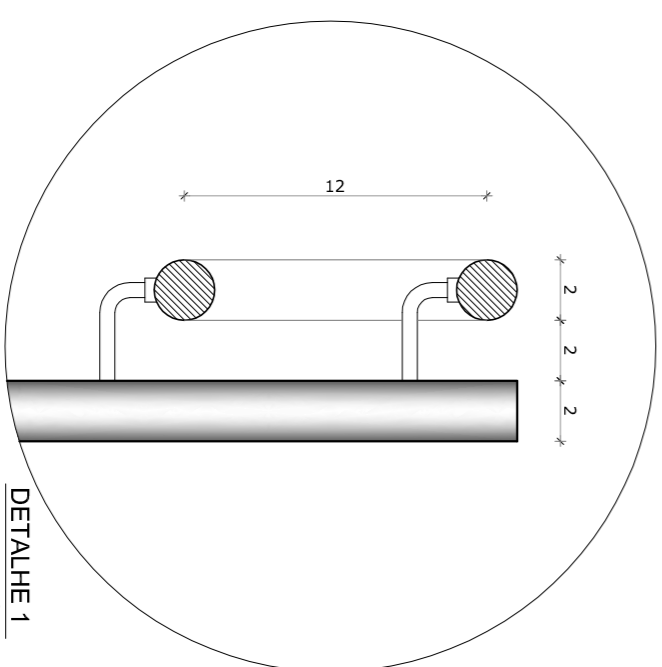

DETALHE 1
Escala: 1/5

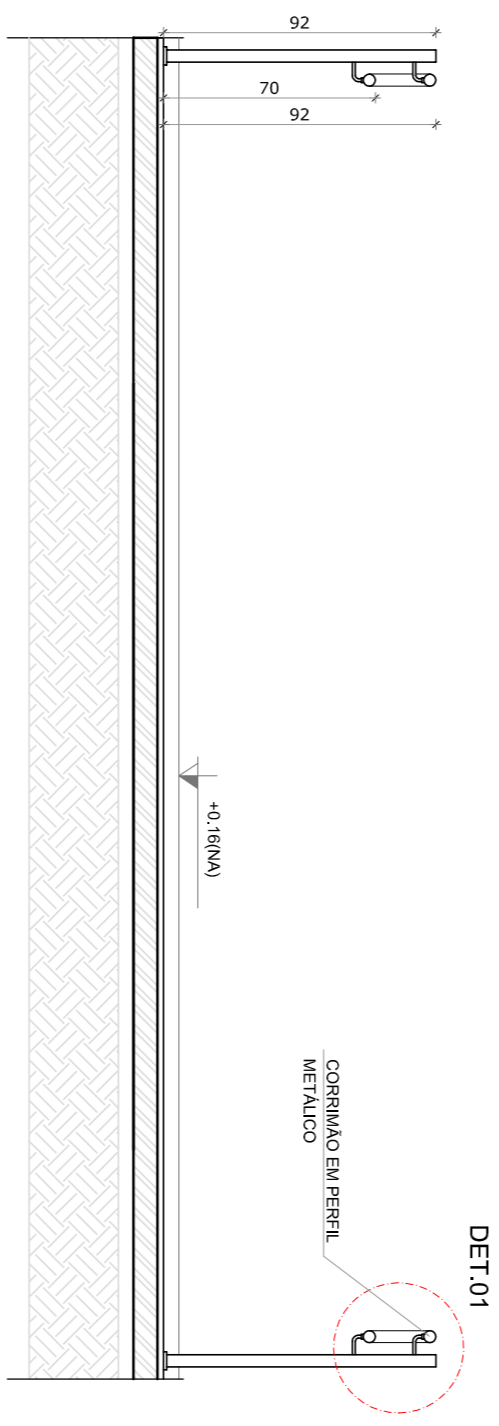

4 CORTE AA
ESCALA 1/25

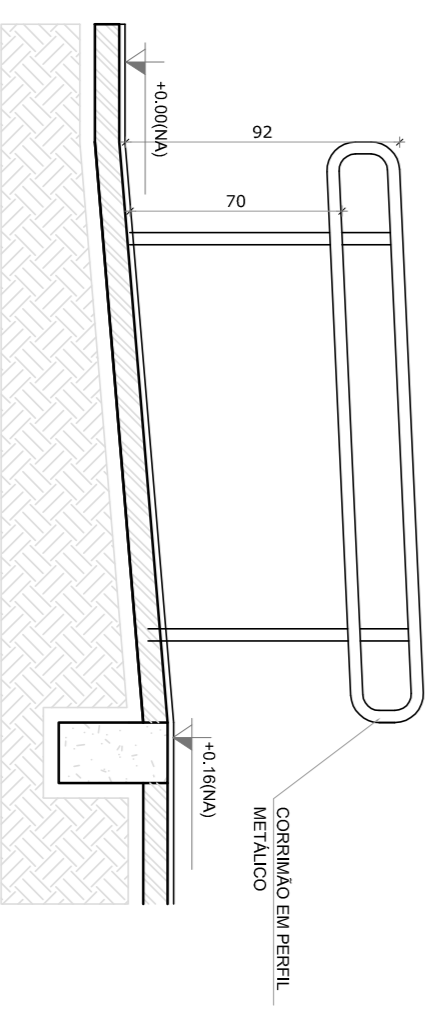

DETALHE 1
Escala: 1/5

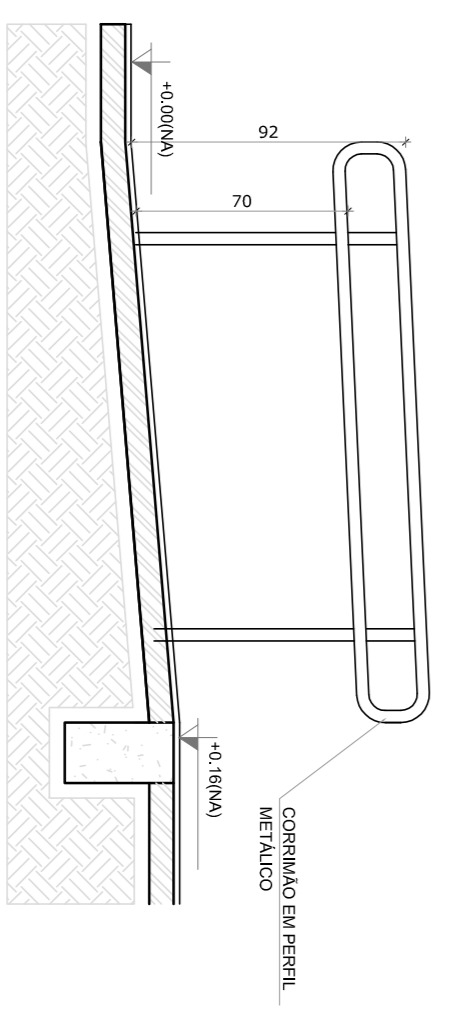

5 CORTE BB
ESCALA 1/25

NOTAS

- MENSURAR E NIVELAR BANDEIRAS
- VERIFICAR DIMENSÕES ANTES DO PROJETO ESTRUTURAL
- VERIFICAR DETALHES CONSTITUTIVOS PERTINENTES NAS FRANJAS DE DETALHAMENTO
- EM CASO DE CONFLITO DE INFORMAÇÕES ENTRE O PROJETO GRÁFICO E O MEMORIAL DESCRITIVO, PREVALECERÁ A INFORMAÇÃO CONTIDA NOS DESenhOS
- APROVAÇÃO DESTES DETALHES DEVE SER EMITIDA COM AUTORIZAÇÃO EXPRESSA DO NOME REFERENCIADO
- PLANILHA DE QUANTITATIVOS
- MEMORIAL DESCRITIVO E ESPECIFICAÇÕES TÉCNICAS

LEGENDA:

	INDICAÇÃO NÍVELS PLANTA E CORTE		INDICAÇÃO DE VISTAS
	INDICAÇÃO DE CORTES		ESPECIFICAÇÕES DE MATERIAS
	INDICAÇÃO DE FACHADAS		INDICAÇÃO DE ELEMENTOS (BANDEIRAS, TRAVEJERAS E ETC.)
	INDICAÇÃO DE PORTAS E JANELAS		INDICAÇÃO DE ELEMENTOS (BANDEIRAS, TRAVEJERAS E ETC.)

FUNDE Fundação Nacional de Desenvolvimento da Educação
Ministério da Educação

GOVERNO FEDERAL
BRASIL
PATRIAL EDUCADORA

PROJETO PADRÃO - FUNDE

PROPRIETÁRIO: :
ENDETERO:
MUNICÍPIO - UF:
PROPRIETÁRIO:
RESP. TÉCNICO: CREA:
AUTOR DO PROJETO: CAU:
DLFO: CREA:

PROJETO EXECUTIVO

PROGRAMA PROINFÂNCIA - PROJETO TIPO 2
PROJETO DE ARQUITETURA

DETALHAMENTO
MASTROS PARA BANDEIRAS
RAMPA

ARQ
16/34

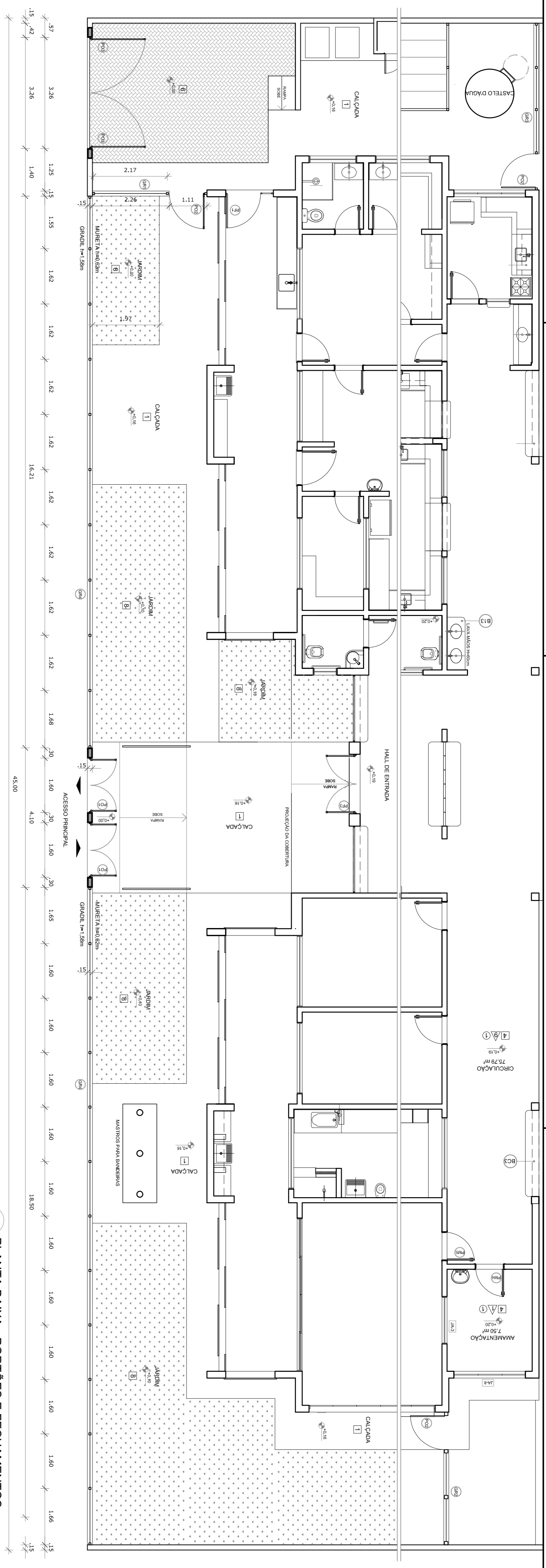

1 PLANTA BAIXA - PORTÕES E FECHAMENTOS
ESCALA 1/75

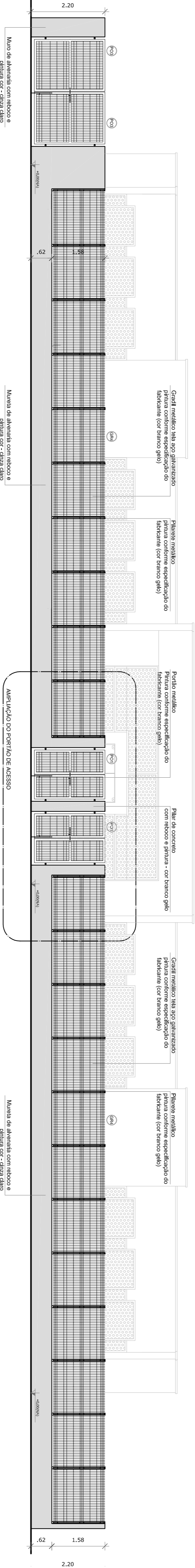

2 VISTA - PORTÕES E FECHAMENTOS
ESCALA 1/75

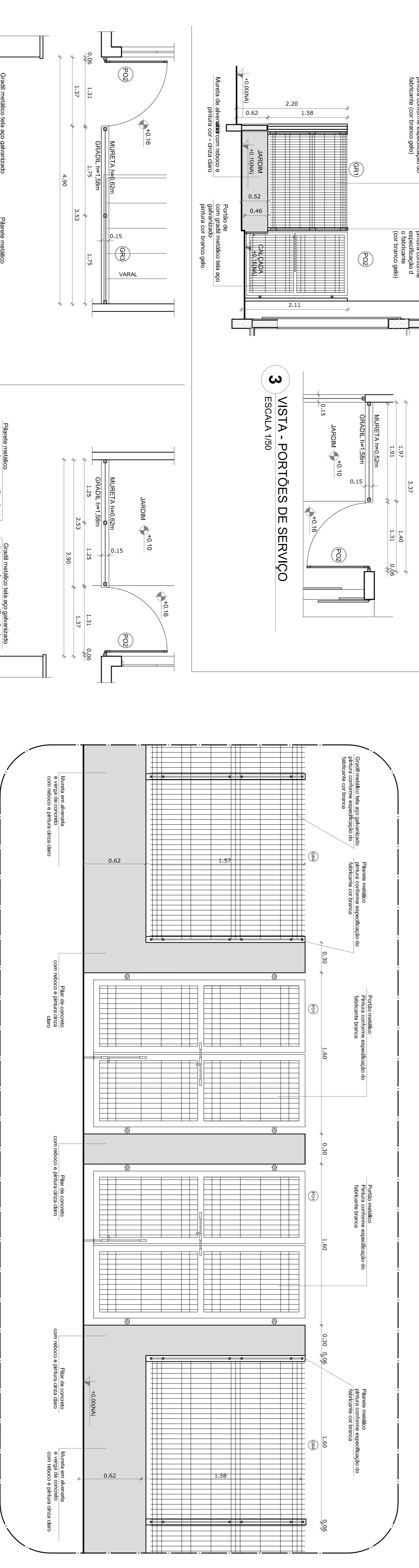

3 VISTA - PORTÕES DE SERVIÇO
ESCALA 1/50

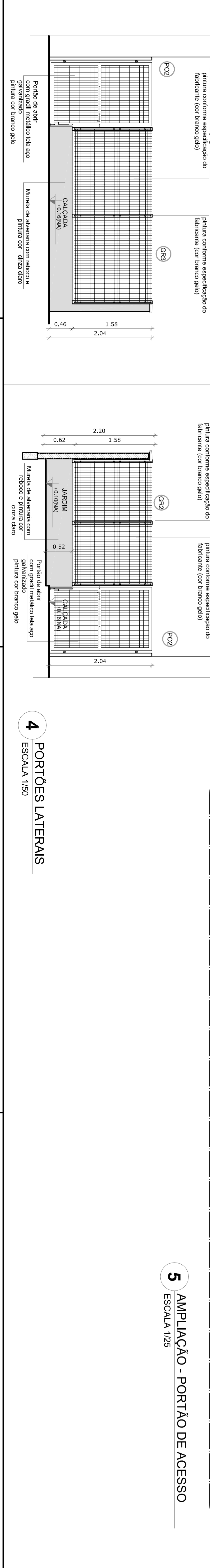

4 PORTÕES LATERAIS
ESCALA 1/50

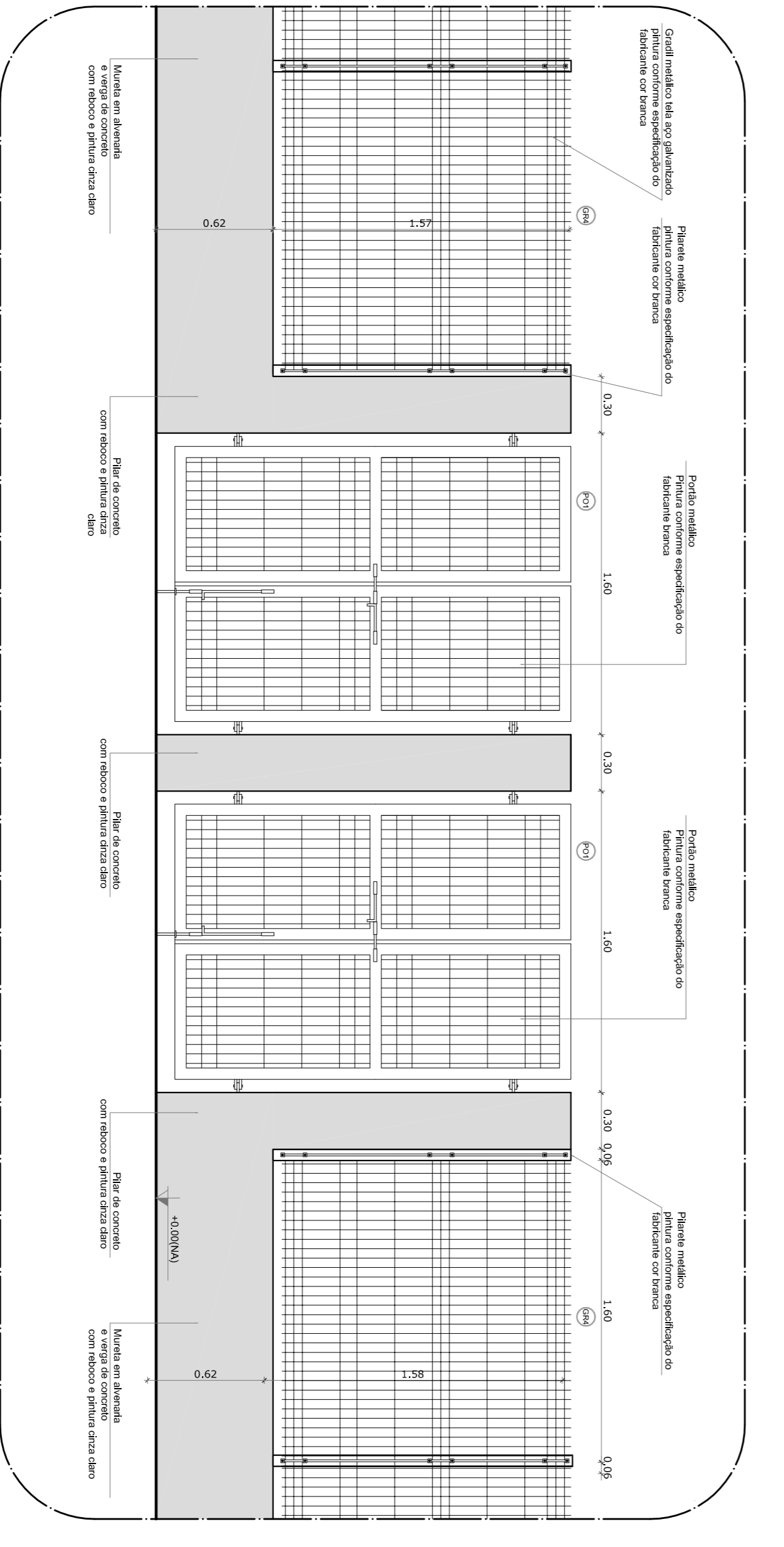

5 AMPLIAÇÃO - PORTÃO DE ACESSO
ESCALA 1/25

NOTAS

- MENSURAR E INDIQUE OS MATERIAIS NO PROJETO ESTRUTURAL.
- VERIFICAR OS DETALHES CONSTRUTIVOS PERTINENTES NAS FRANQUIAS DE DETALHAMENTO.
- EM CASO DE CONFLITO DE INFORMAÇÕES ENTRE O PROJETO GRÁFICO E O MEMORIAL DESCRITIVO, PREVALECE A INFORMAÇÃO CONTIDA NAS DESSEMINAS.
- ALEI Nº 13.083/2015 (LEI Nº 13.083/2015) EM VIGOR COM AUTORIZAÇÃO EXPRESSA DO INE.

REFERÊNCIAS:

- PLANILHA DE QUANTITATIVOS
- MEMORIAL DESCRITIVO E ESPECIFICAÇÕES TÉCNICAS

LEGENDA:

	INDICAÇÃO NUNCA PLANTA E CORTE	INDICAÇÃO DE VISTAS
	INDICAÇÃO DE FACHADAS	ESPECIFICAÇÕES DE MATERIAS
	INDICAÇÃO DE PORTAS E JANELAS	INDICAÇÃO DE EIXOS
		INDICAÇÃO DE ELEMENTOS (BANCOS, TRAVESEIRAS E ETC.)

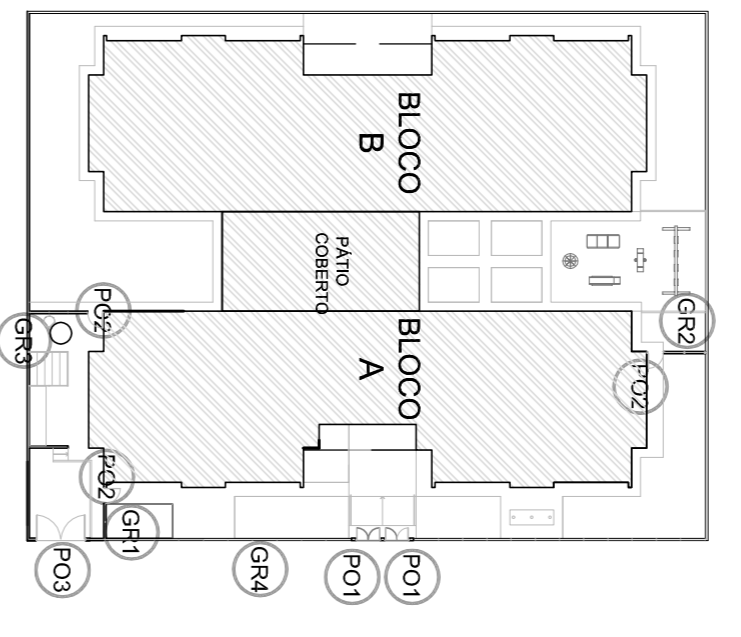

CROQUI DE REFERÊNCIA

PROJETO PADRÃO - FNDE	
PROPRIETÁRIO:	
ENDEREÇO:	
MUNICÍPIO - UF:	
PROPRIETÁRIO:	
RESP. TÉCNICO:	CREA
AUTOR DO PROJETO:	CAU
DIFEO:	CREA
PROGRAMA PROINFÂNCIA - PROJETO TIPO 2	
PROJETO DE ARQUITETURA	
CONCEPÇÃO:	DETALHAMENTO
CGEST - Coordenação Geral da Infraestrutura Educacional	GRADIS E PORTÕES
FORMATO: A1 (841X594)	ESCALA: INDICAÇÃO
REVISÃO: R-00	DATA EMISSÃO: JUNHO/2015
	FRANCA: 17/34

FNDE Fundação Nacional de Desenvolvimento da Educação
Ministério da Educação
BRAZIL BRASIL
PAÍS RICO E PAÍS SEM POBREZA

PROJETO EXECUTIVO

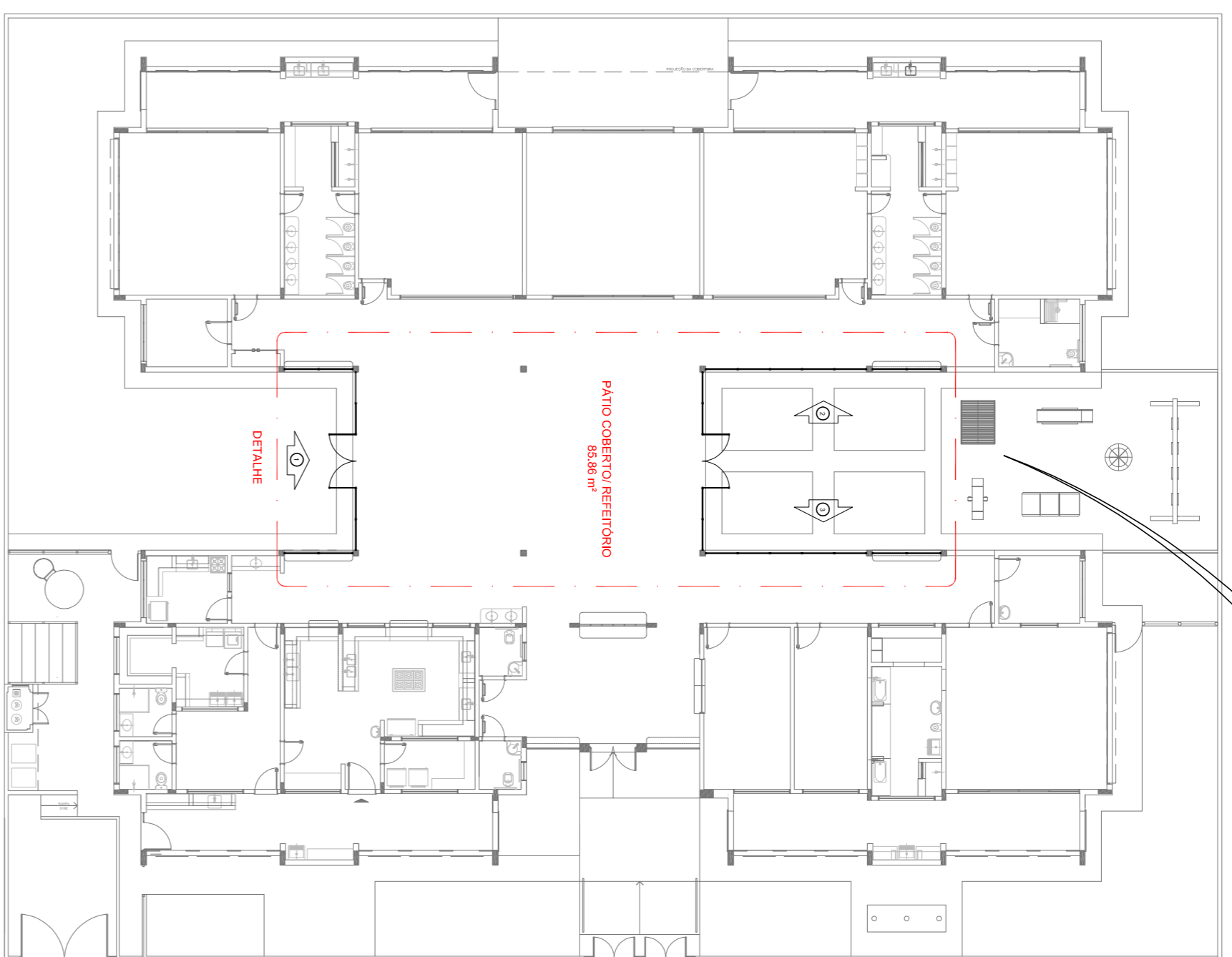

1 PLANTA DE BAIXA
ESCALA 1/200

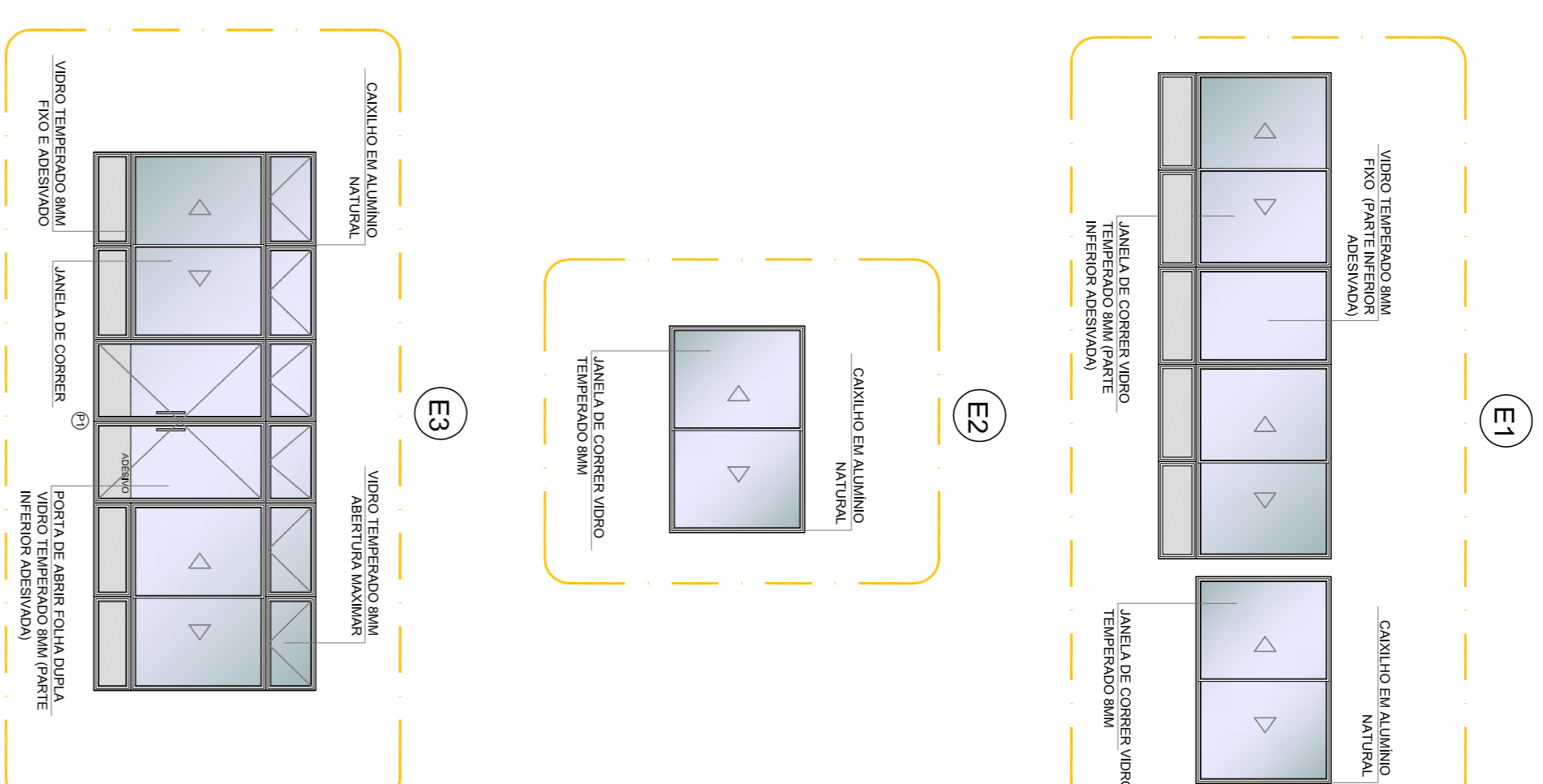
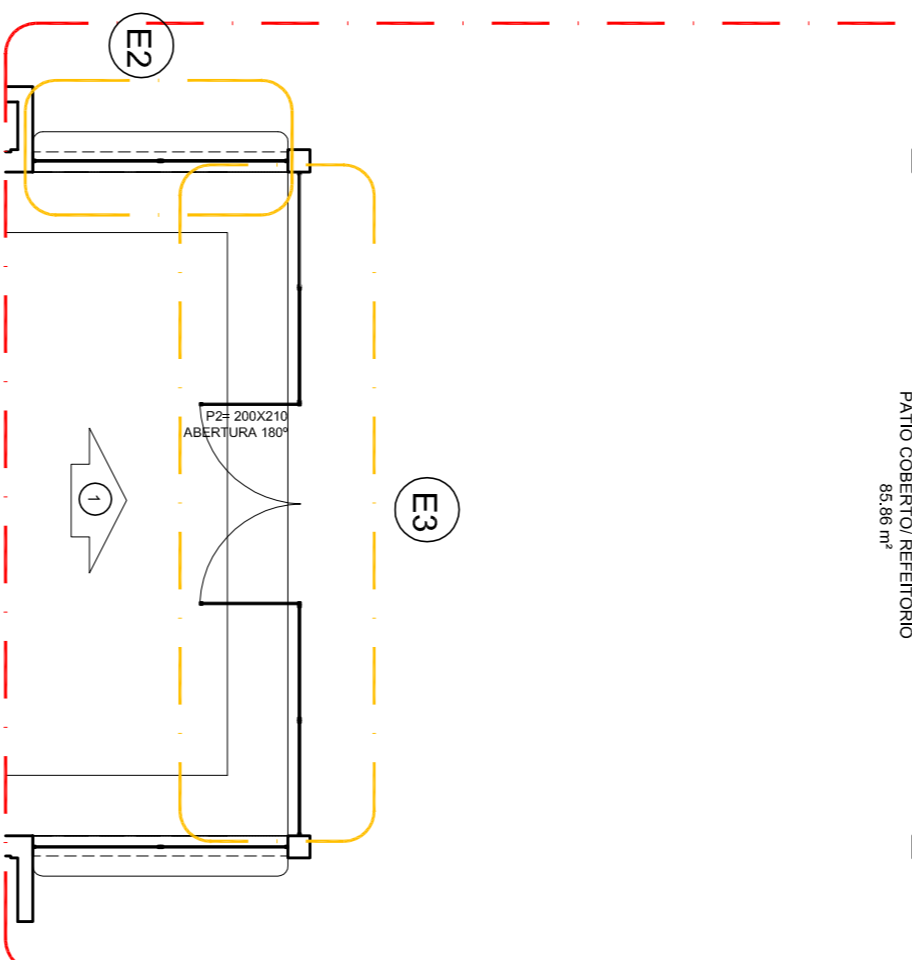
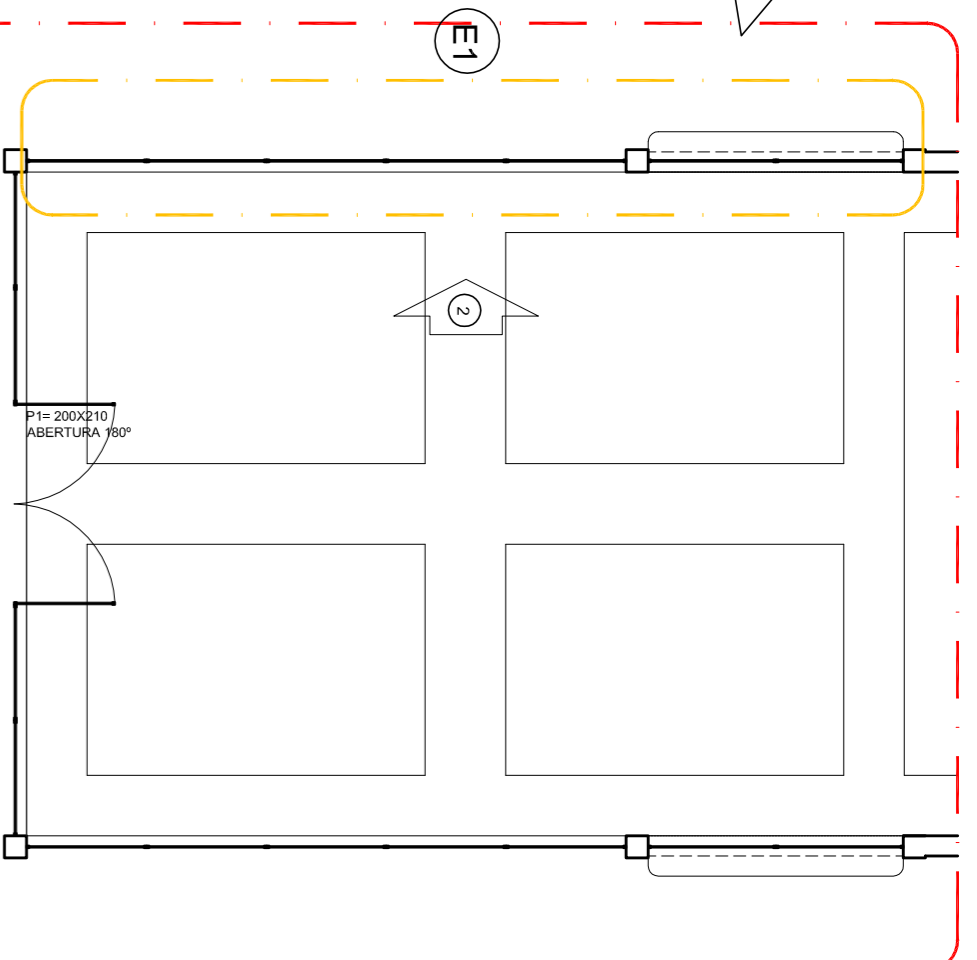

4 DETALHE
ESCALA 1/75

2 VISTA 1
ESCALA 1/75

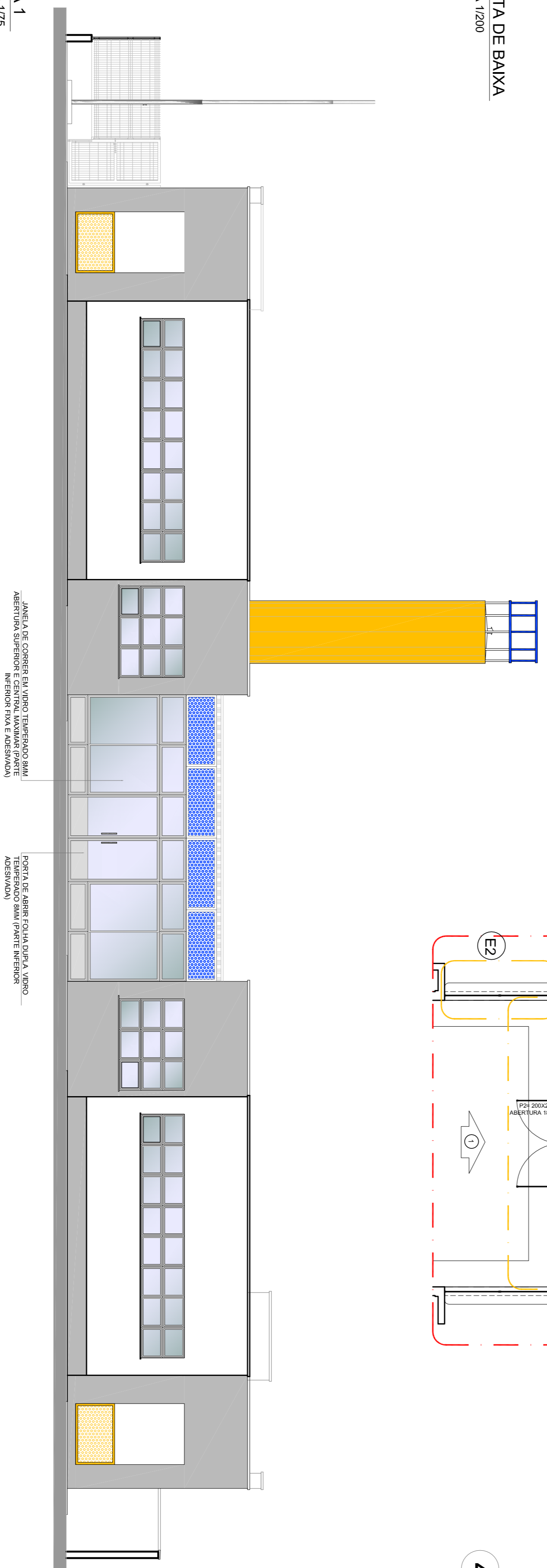

3 VISTA 2
ESCALA 1/75

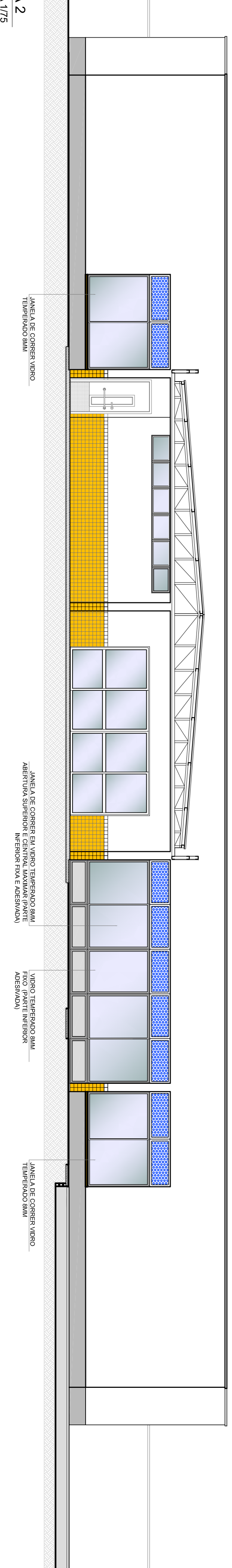

OBSERVAÇÃO

ESTE PROJETO NÃO ESTÁ INCLUSO NO ESCOPO DO PROJETO PADRÃO FINE CRECHE PROINFÂNCIA TIPO 2, PORTANTO O MESMO SERVIRÁ APENAS COMO SUGESTÃO.

NOTAS

- MEDIÇÕES E NÍVEIS EM METROS.
- VERIFICAR SE O PROJETO ESTÁ DE ACORDO COM O PROJETO PADRÃO FINE CRECHE PROINFÂNCIA TIPO 2.
- EM CASO DE CONFLITO DE INFORMAÇÕES ENTRE O PROJETO PADRÃO E O MEMORIAL DESCRITIVO, PREVALECE A INFORMAÇÃO CONTIDA NOS DESENHOS.
- AUTENTICAÇÕES NESTE PROJETO SOMENTE COM AUTORIZAÇÃO EXPRESSA DO FINE.
- REFERÊNCIAS
- PLANILHA DE QUANTITATIVOS.
- MEMORIAL DESCRITIVO E ESPECIFICAÇÕES TÉCNICAS.

LEGENDA:		INDICAÇÃO DE VISTAS	
	INDICAÇÃO NÍVEIS PLANTA E CORTES		INDICAÇÃO DE VISTAS
	INDICAÇÃO DE CORTES		ESPECIFICAÇÕES DE MATERIAIS
	INDICAÇÃO DE FACHADAS		INDICAÇÃO DE ELEMENTOS (BANCOS, FRUTEIROS E TDO.)
	INDICAÇÃO DE PORTAS E JANELAS		



PROJETO PADRÃO - FINE

PROPRIETÁRIO: _____
 ENDEREÇO: _____
 MUNICÍPIO - UF: _____

PROPRIETÁRIO: _____
 RESP. TÉCNICO: _____
 AUTOR DO PROJETO: _____
 DUFO: _____

PROJETO EXECUTIVO

PROJETO DE ARQUITETURA

PÁTIO COBERTO

PROGRAMA PROINFÂNCIA - PROJETO TIPO 2

COORDENADOR	COORDENADOR	PROJETO	PROJETO
CGEST - Coordenação Geral de Infraestrutura Educacional	SUGESTÃO DE FECHAMENTO PARA REGIÕES FRIAS	ARQ	18/34
FORMATO: A1(81x584)	DATA EMISSÃO: JUNHO/2015	FRANQUIA	

